



TECH-CONSULTING

PENTESTING

ETHICAL HACKING  
RED TEAM





GRUPO TECNOLÓGICO  
**MANTIS**



La empresa comenzó su actividad en 2012 bajo la marca Tech-Consulting, posteriormente en 2015 se fundó Grupo Tecnológico Mantis S.L. como amparo de todos los servicios ofrecidos.

En 2018 se añadió Foortia a la familia y en 2020 Tandem estudio, que finalmente se ha terminado fusionando con Tech-Consulting.

Gracias a nuestros partners contamos con un staff directo e indirecto de más de 400 técnicos especializados.

Trabajamos bajo el amparo de multinacionales integrados en sus equipos.

Descubre Tech-Consulting Design, nuestra rama especializada en diseño web y desarrollo, así como en la creación de identidad corporativa para tu empresa.

**+492 CLIENTES**  
**+400 PROFESIONALES**  
**+19 SECTORES**  
**+80 MARCAS Y SOCIOS**



**TRABAJAMOS  
A NIVEL  
INTERNACIONAL**

# Servicios Ethical Hacking

El hacking ético es una medida de control usada por empresas y particulares, que permite identificar vulnerabilidades y factores de riesgo, tanto en la infraestructura tecnológica como en las debilidades del factor humano.

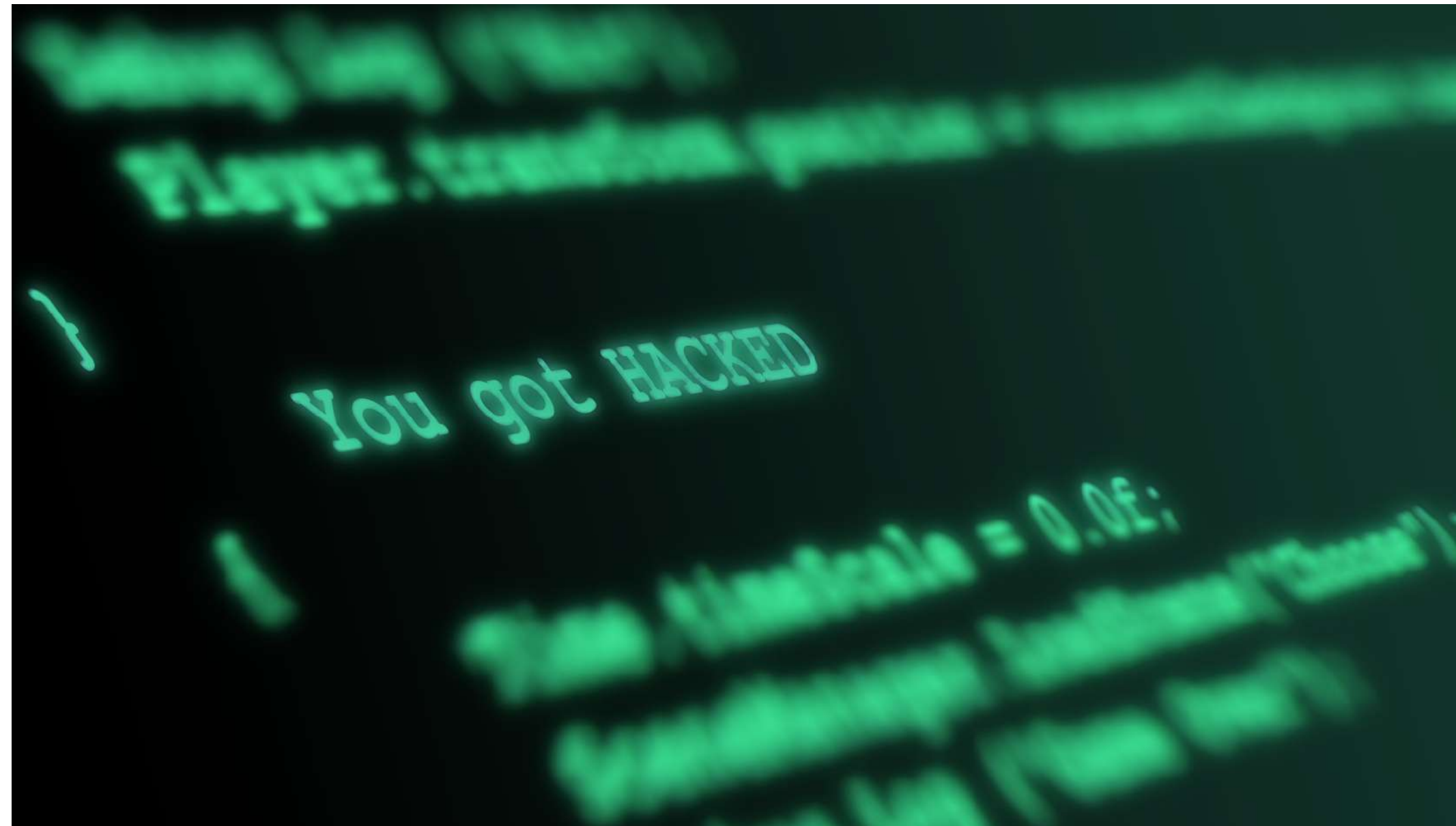

# Servicios Ethical Hacking

## Principales características:

Equipo de Hackers Éticos Certificados asignados al proyecto

Pentesting Blackbox & Whitebox

Pentesting y Análisis de Código en Aplicaciones, Servicios WEB & API

Monitoreo de intrusos, análisis de incidentes, investigación y respuesta de amenazas

Acompañamiento en remediación y soporte VIP 7X24

Sandbox y Análisis de Fuentes de malware (virus, worms, ransomware...)

Colaboración con centros y equipos de respuesta ante emergencias cibernéticas (CERT)



# NUESTRO EQUIPO

---

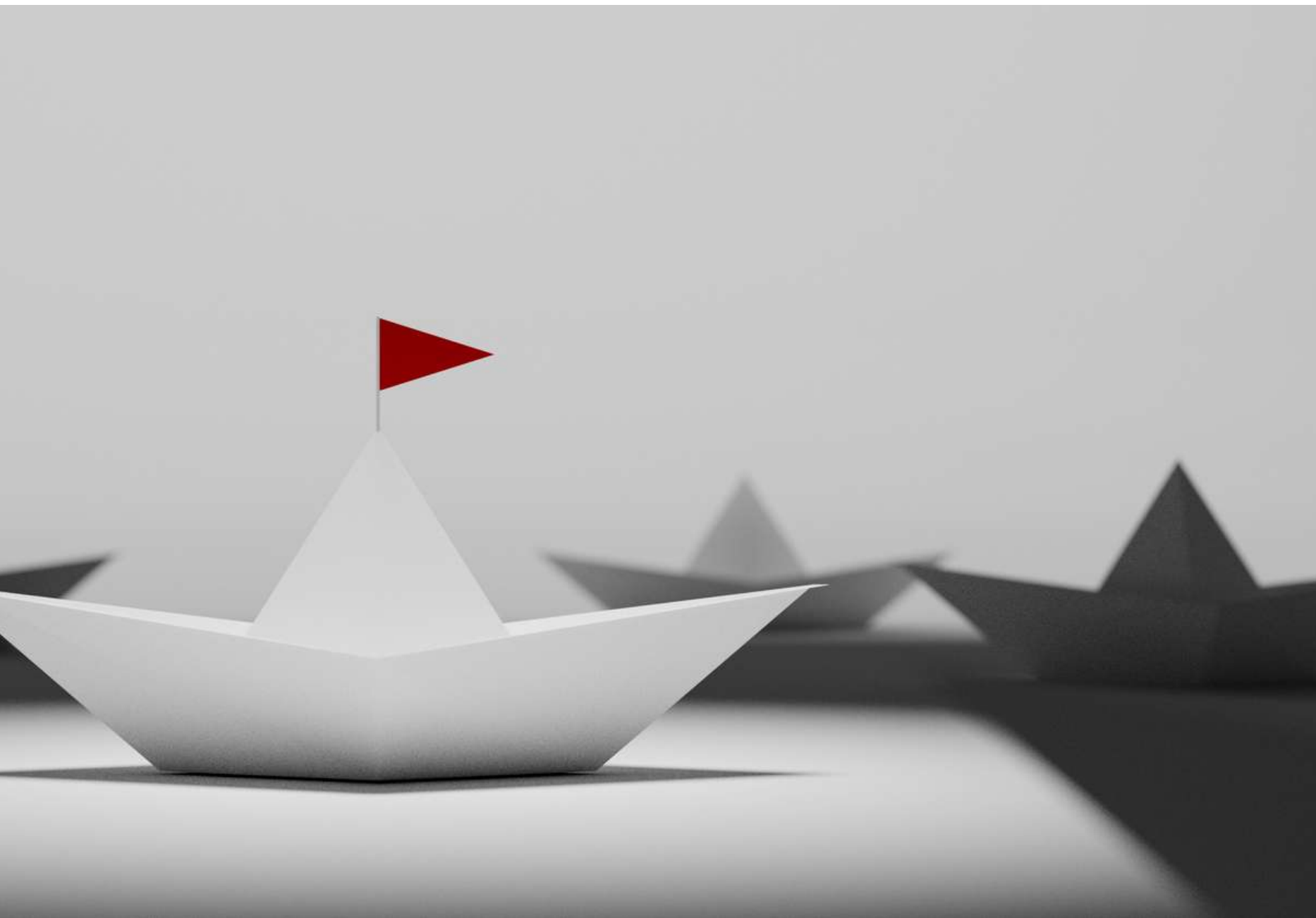

## EQUIPO ETHICAL HACKING

CEH (Certified Ethical Hacking)

OSCP (Offensive Security Certified Professional)

ECSS (Certified Security Specialist)

LPT (Licensed Penetration Tester)

Advanced Cyber Threat Intelligence

Advanced Penetration Testing

Corporate Cybersecurity Management

Malware Analysis and Reverse Engineering

Mobile Device Security Fundamentals

Post Exploitation Hacking

ECC-Certificate

Audidores de Código Seguro y Desarrollo de Exploits

Miembros del Delta Force Security System

# NUESTRO EQUIPO

## Infraestructuras:

Microsoft Certified Solutions Expert

Microsoft Certified Solutions Associate

Microsoft Certified IT Professional

Microsoft Certified Technology Specialist

Microsoft Certified Systems Engineer

Microsoft Certified System Administrator

## Seguridad información & ISO:

PCI Auditor

CISSP

CISSM

CRISC

ISO 27001 Lead Auditor



# Servicios Pentesting

Pruebas de intrusión

## Tipologías:

Pentesting IOT / IIOT  
Pentesting CLOUD  
Pentesting AWS / AZURE / GOOGLE  
Pentesting ATM (Sector Financiero)  
Pentesting SCADA  
Pentesting IA  
Pentesting APPs

## Métodología:

OWASP  
OSSTM  
PCI  
EC-COUNCIL

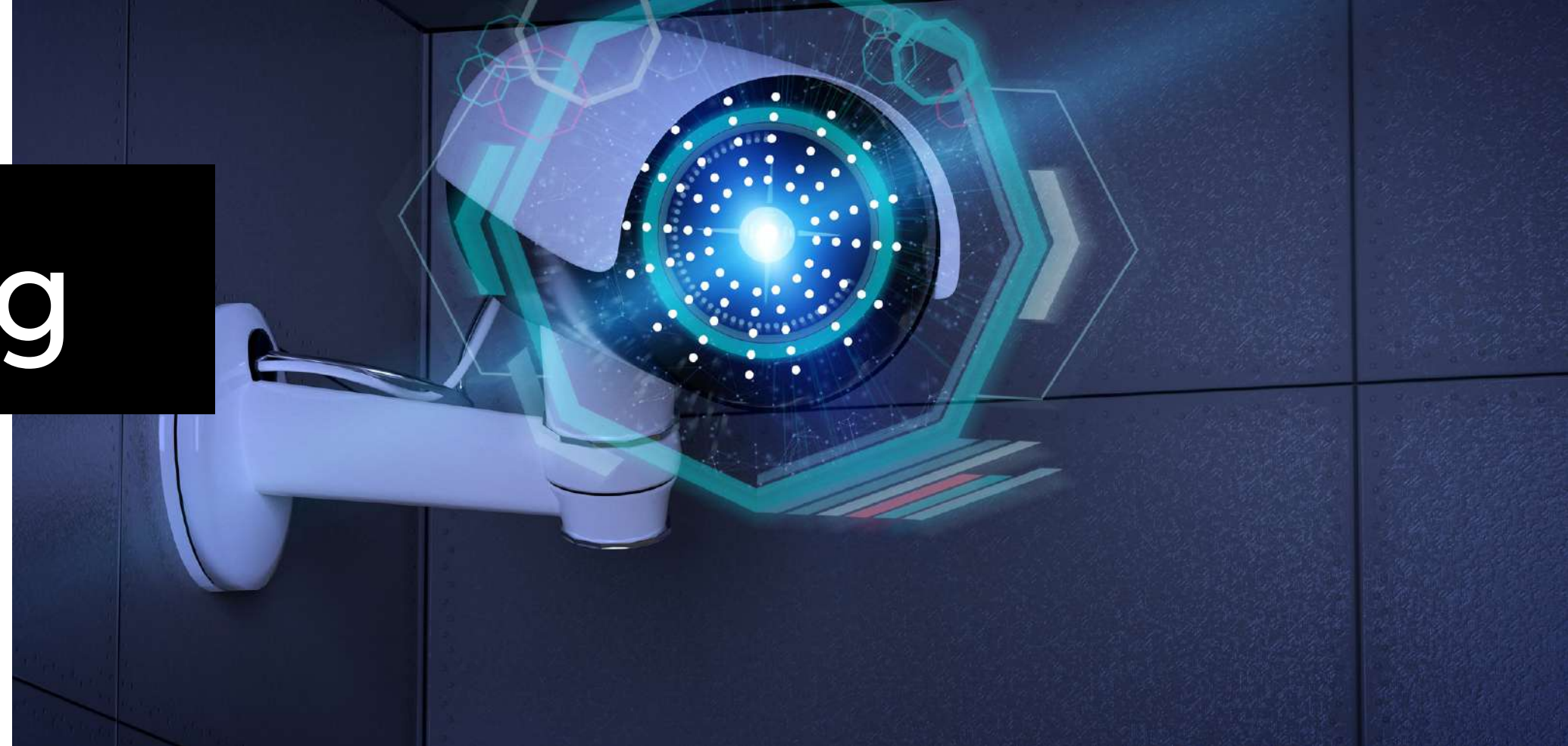

# ANÁLISIS de Código

## Análisis para:

Aplicaciones WEB  
Aplicaciones móviles

## Características:

Análisis estático de código  
Análisis dinámico de código  
Análisis Backend y Explotaciones  
Análisis API

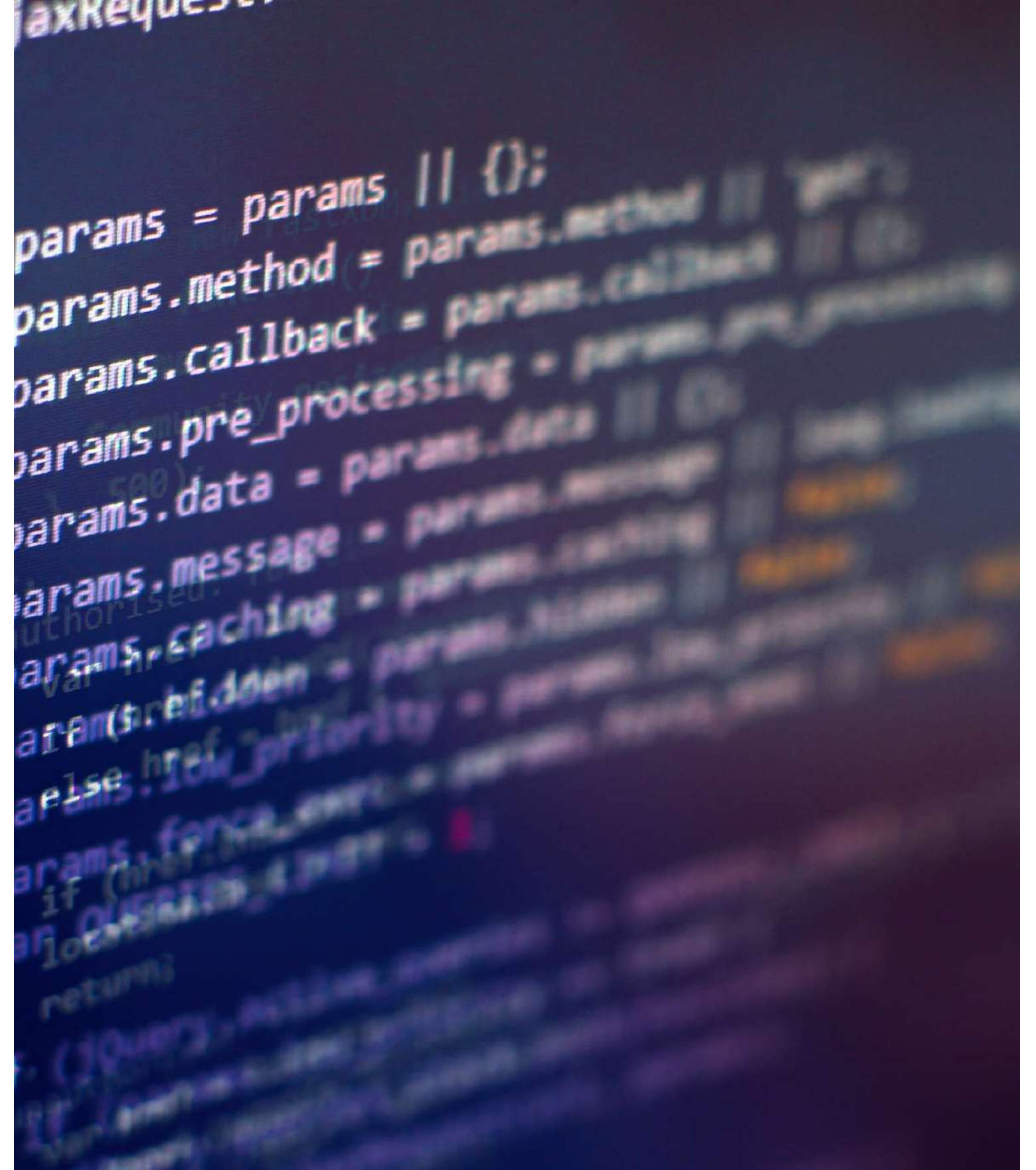

«Nuestros servicios de consultoría, asesoramiento y formación para que su empresa avance en cuestiones de Seguridad de la Información.»



# TOOLS

Más de 600 herramientas adicionales.

Scripts diseñados In-House para cada entorno corporativo.



# SERVICIO Consultoría y Asesoramiento



Asesoramiento resolución problemas.  
Consultoria en resolución de problemas.  
Parcheado.  
Re-pentesting.

# TARIFAS PARTNERS

## BlackBOX

Pentesting web: 6500 + IVA  
Pentesting por servidor: 8500 + IVA  
Pentesting APP: 8000 + IVA  
Pentesting AWS: 9500 + IVA  
Pentesting AZURE: 9500 + IVA  
Pentesting INFRAESTRUCTURA: 12.000 + IVA

## WhiteBOX

Pentesting realizado a distancia, por VPN

Pentesting web: 6500 + IVA  
Pentesting por servidor: 9.500 + IVA  
Pentesting APP: 9.000 + IVA  
Pentesting AWS: 10.500 + IVA  
Pentesting AZURE: 10.500 + IVA  
Pentesting INFRAESTRUCTURA: 13.000 + IVA

## Análisis de Código

Análisis único: 15.000 + IVA  
Análisis recurrente: según información.

Las tarifas deben ser consensuadas debido a que cada proyecto es diferente, siendo tarifas de base para nuestro partner el cual deberá añadir un 20% como mínimo aconsejable.

\*Las tarifas son aproximadas según información del cliente.

# ¡GRACIAS!

---



GRUPO TECNOLÓGICO  
**MANTIS**



 +34 968 95 83 98

 [info@techconsulting.es](mailto:info@techconsulting.es)

 Calle Zaplana, 11 - Entlo. Yecla (Murcia)

W W W . G R U P O T E C N O L O G I C O M A N T I S . E S





**TECH-CONSULTING**

W W W . T E C H C O N S U L T I N G . E S